

Aktuelle Biomarktzahlen

Martin Fischl, martin.fischl@lk-noe.at

2021_01_12

Bio-Flächenentwicklung Österreich

(Quellen: BMLFUW, AMA)

Entwicklung Bioflächen

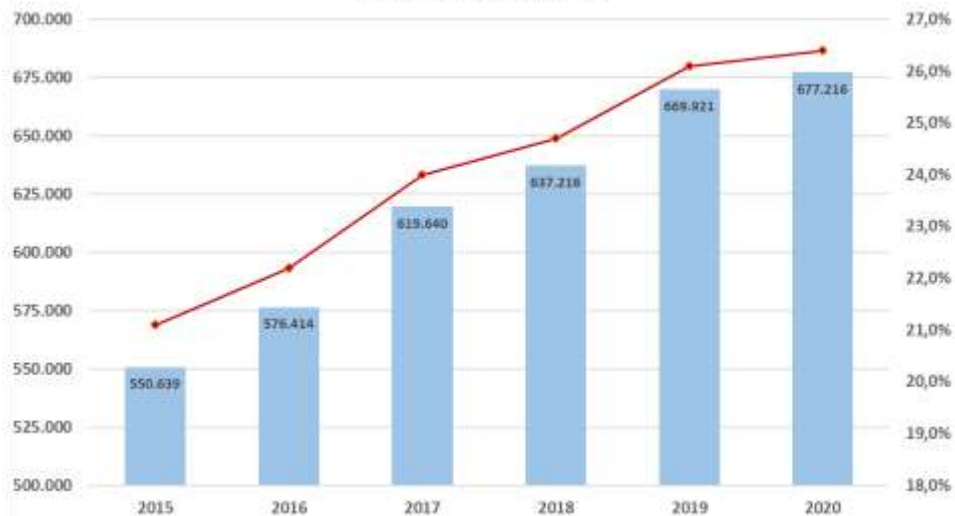

2015-2020: +126.577 ha

2015-2020: +79.126 ha

Entwicklung Bio-Ackerfläche

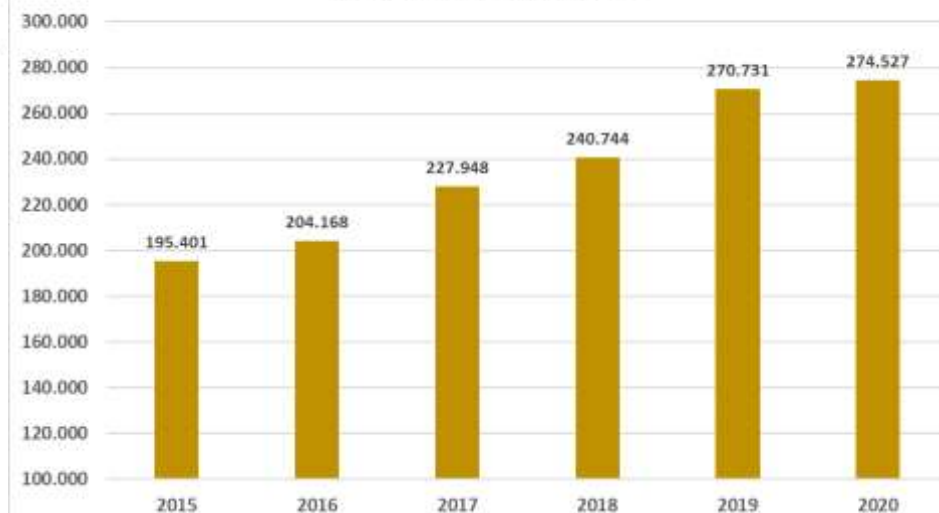

Flächenentwicklung ausgewählter Kulturen

(Quellen: BMLFUW, AMA)

Kultur	Österreich				Niederösterreich			
	2017	2018	2019	2020	2017	2018	2019	2020
Winterweizen	31.127	34.902	40.282	40.280	18.624	20.753	25.094	24.967
Dinkel	11.595	9.134	8.161	9.835	6.169	5.061	4.743	5.898
Gerste	11.233	12.388	15.495	13.808	6.567	6.761	9.193	8.209
Hafer	8.608	8.511	8.824	8.599	5.441	5.165	5.376	5.395
Roggen	11.479	14.429	15.636	15.862	7.372	9.472	10.845	10.712
Triticale	13.950	14.448	16.927	14.347	7.480	7.430	9.758	8.109
Körnermais	14.658	17.362	19.434	15.947	7.657	8.451	9.711	7.882
Sojabohne	17.821	19.112	24.367	26.583	7.287	7.542	9.834	11.118
Sonnenblume	2.340	2.681	3.852	5.525	1.239	1.362	1.937	3.137
Öl- und Speisekürbis	6.174	6.166	7.537	9.464	4.767	5.037	6.386	8.180
Ackerbohne&Körnererbse	8.926	7.938	6.241	6.902	4.724	4.074	3.696	4.079
Ackerfutter&Bodengesundung	51.402	52.848	57.692	58.085	24.468	24.747	26.865	28.258

Entwicklung Bio-Erzeugerpreise (excl. Ust; Quelle: AMA)

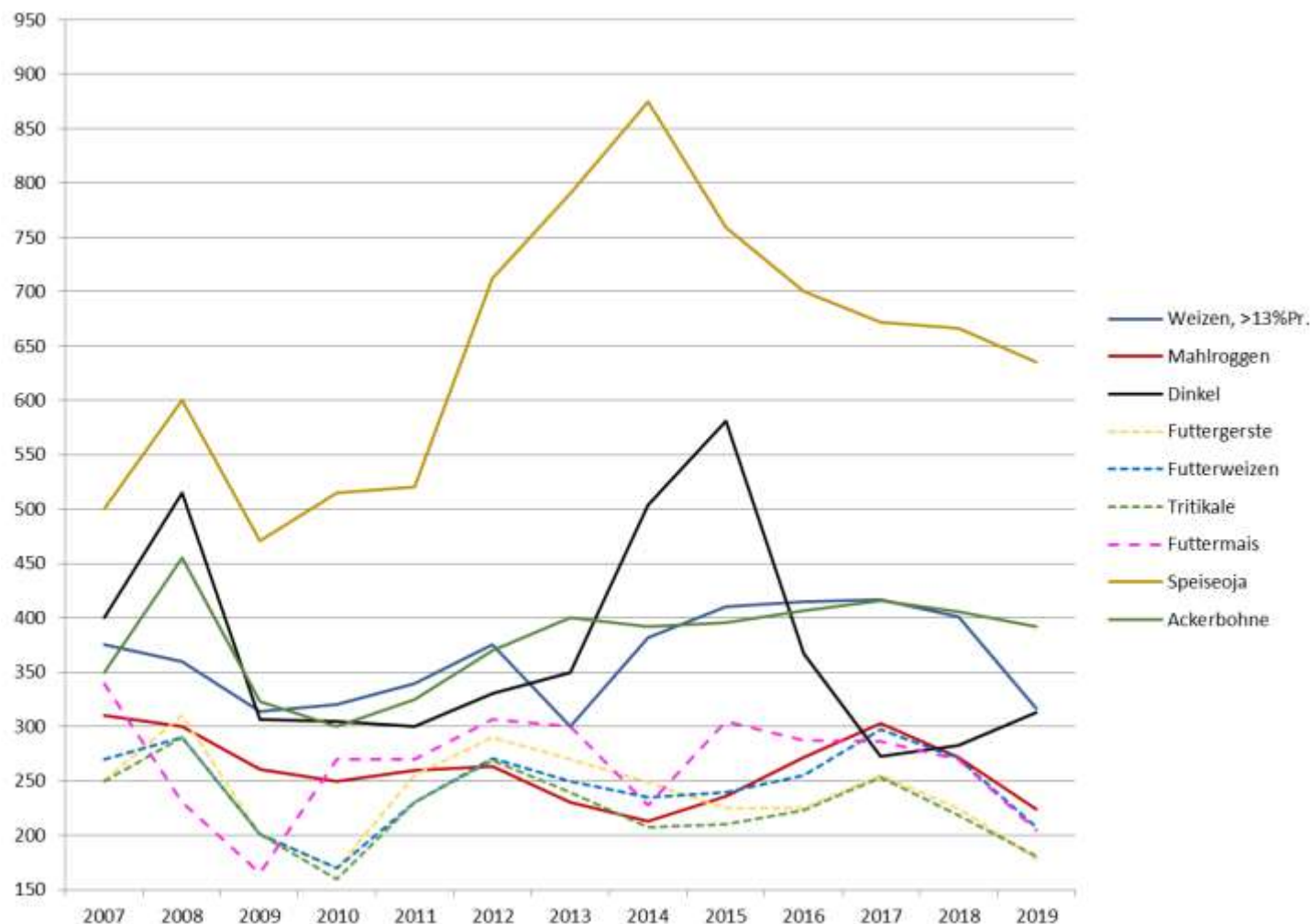

Lagerstände Biogetreide (Quelle: AMA)

Lagerstände per 30.06.

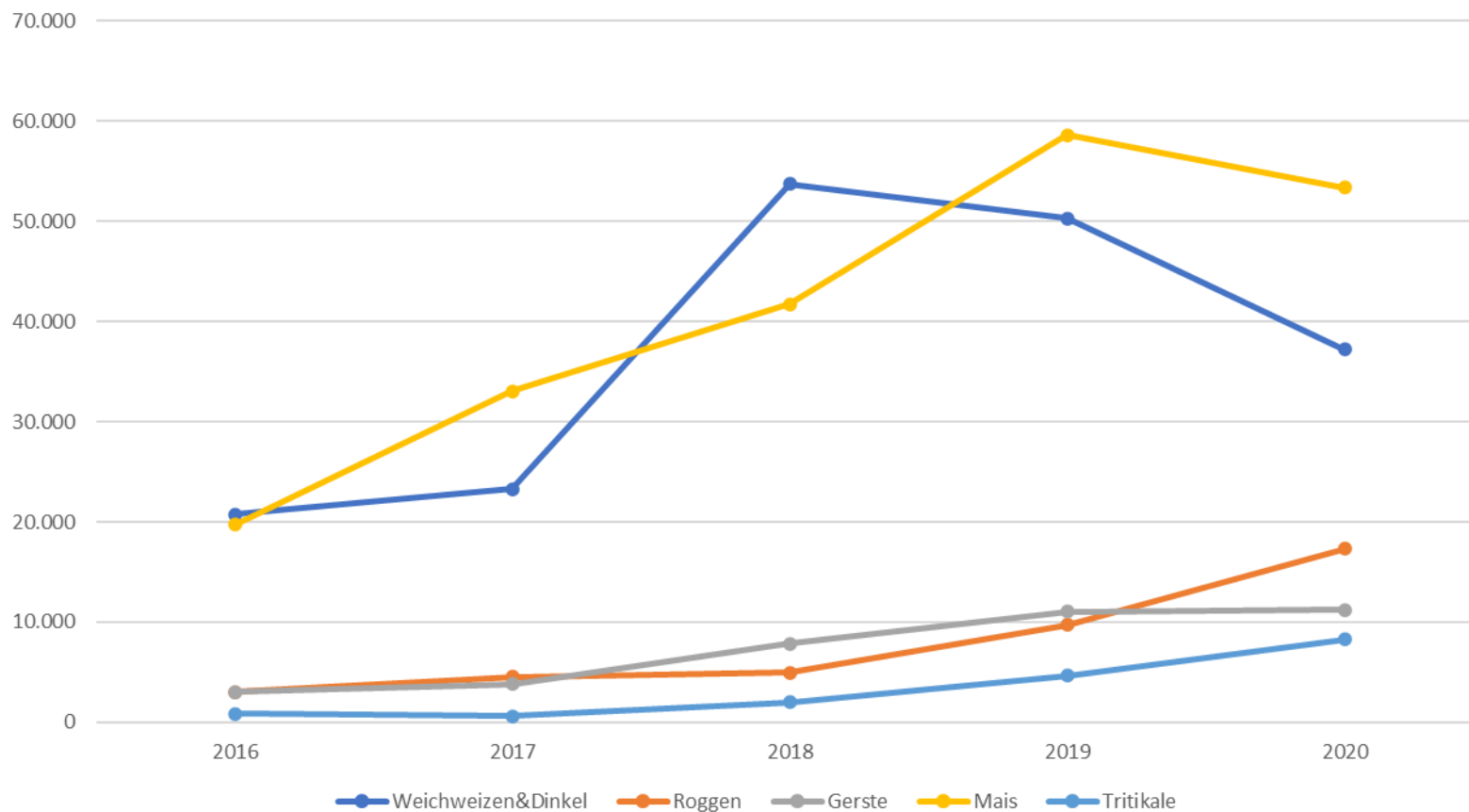

Quelle: AMA

Entwicklung des Biomarkts in Österreich

Einkäufe in Mio. EUR

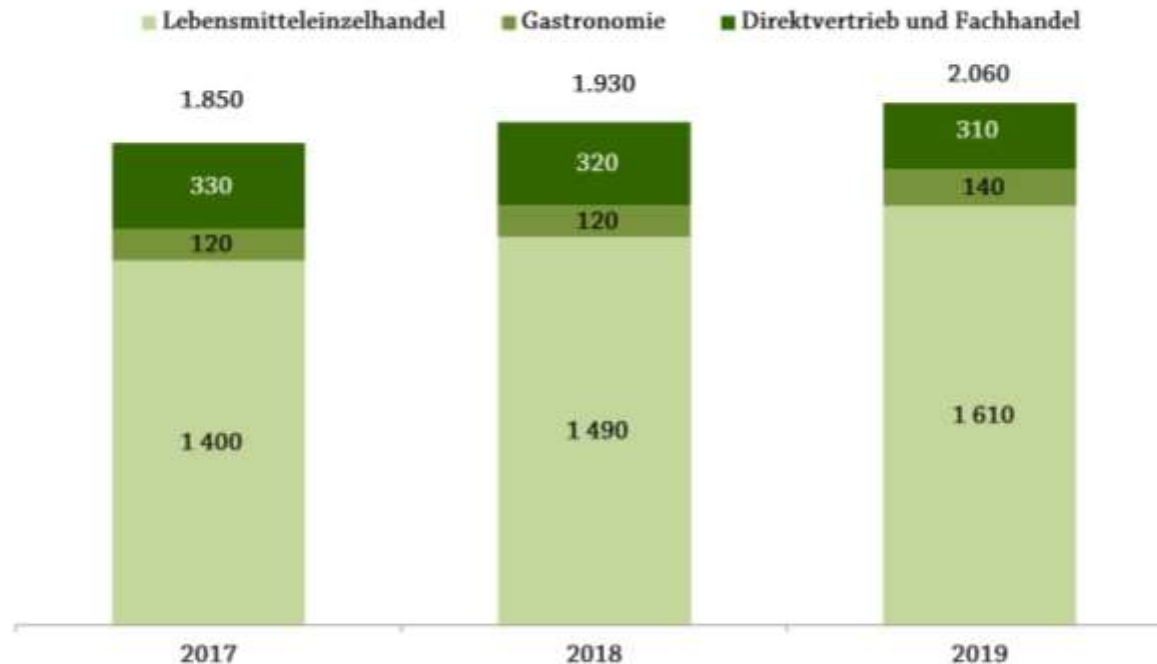

Quelle: ACN Nielsen LH inkl. Hofer/Lidl, GfK, GASTRO-DATA, teilweise geschätzt
© AMA-Marketing 2020



Quelle: Resel, 2020

Ein Blick über die Grenzen hinaus (ausgewählte Länder 2018)

Anteil Bio-Flächen, Anteil Bio-Umsätze und Bio-pro-Kopf-Ausgaben in €/Kopf und Jahr

Bundesanstalt
für Agrarwirtschaft
und Bergbauernfragen

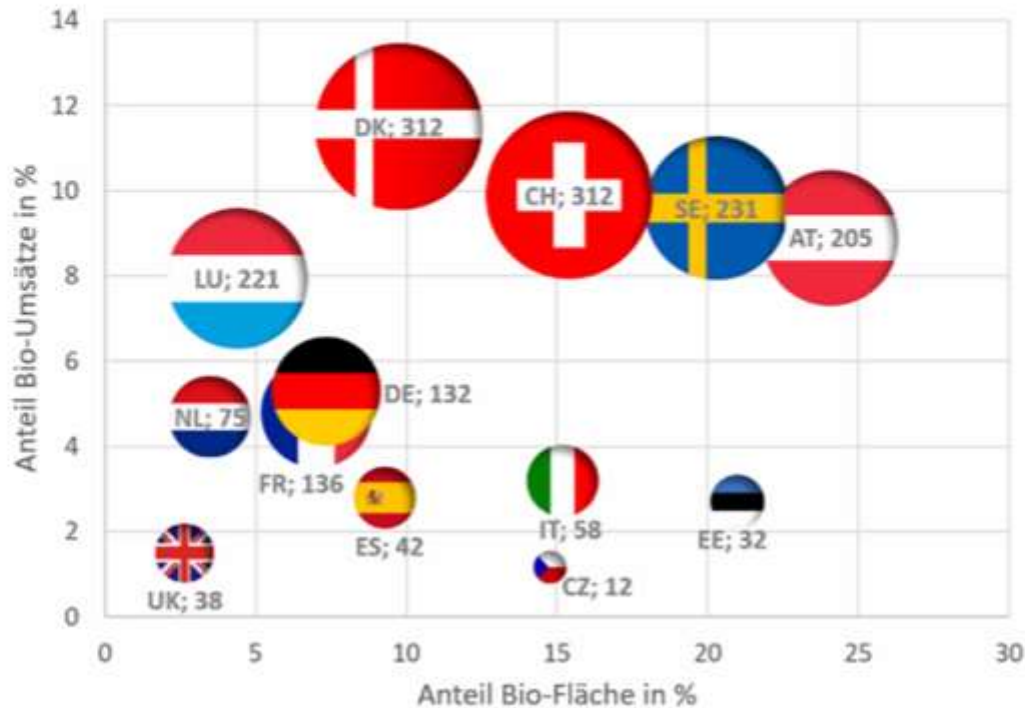

RollAMA-Bio, 3.Quartal 2020 (Quelle: AMA)

Segmententwicklung Bio

RollAMA Total

MA PRD Wert an... RollAMA Total (%) - LEH mit Hofer/Lidl



RollAMA 3. Quartal 2020 © AMA Marketing - Federleit: GfK Austria / Auswertung: KeyQUEST Marktforschung



Seite 14 von 30

RollAMA-Bio, 3.Quartal 2020 (Quelle: AMA)

Bio

Bio-Anteile wertmäßig in %

Anteil der Einkäufe im LEH mit Hofer/Lidl

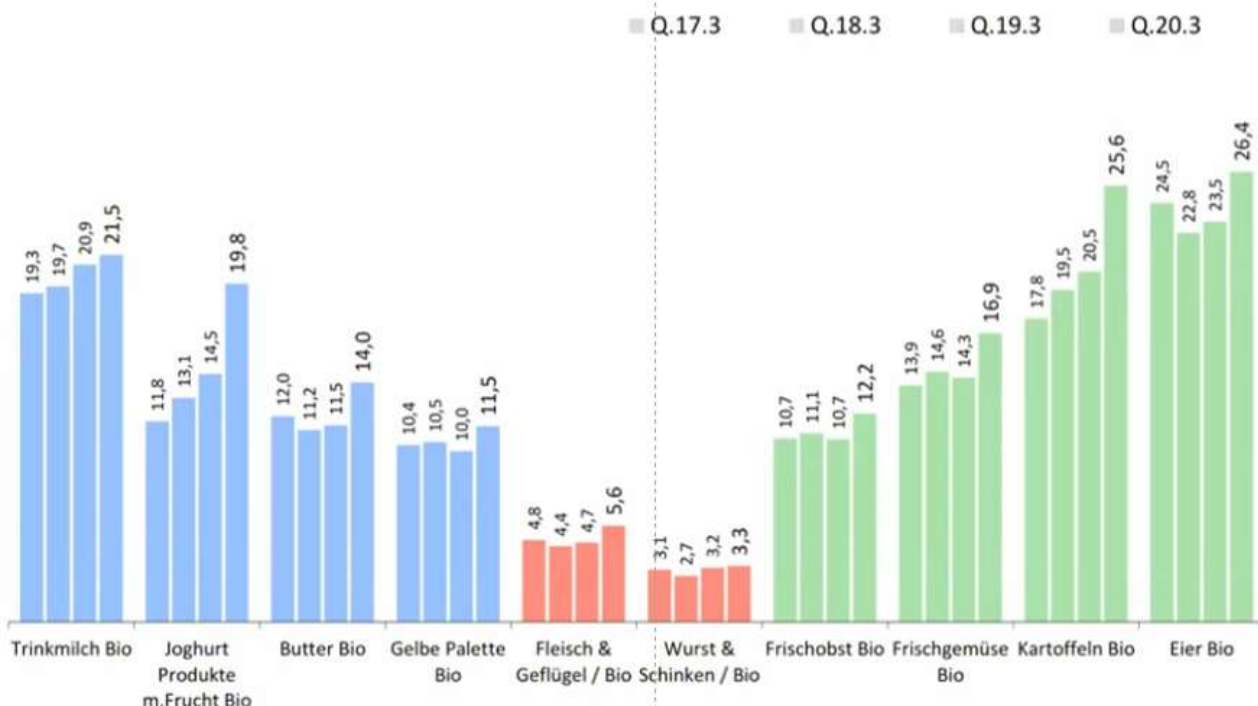

RollAMA 3. Quartal 2020 © AMA Marketing. Feldarbeit: GfK Austria / Auswertung: KeyQUEST Marktforschung



Wachstum in der Krise: bio und gesamt



Ausgaben privater Haushalte in Deutschland für Bio-Lebensmittel und Lebensmittel gesamt, März-Juli 2020 zu März-Juli 2019, Veränderung in %

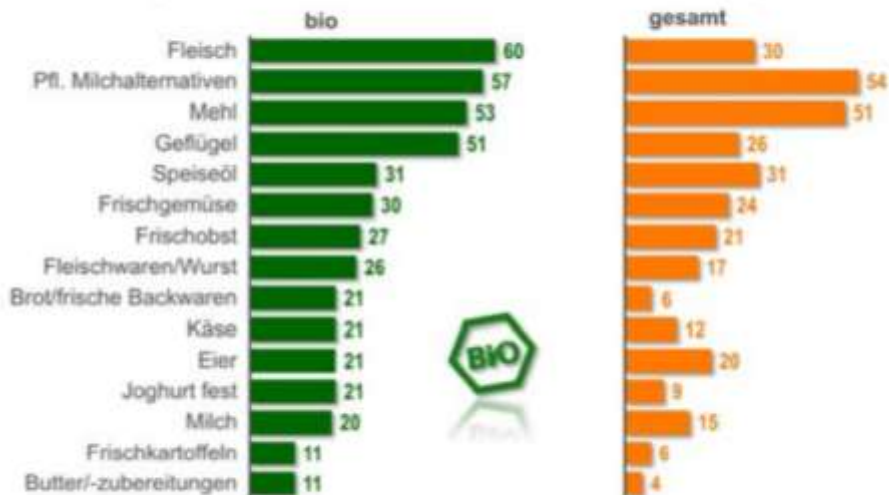

Deutscher Markt (Quelle: AMI, 2020)

Bio-Anteil bei frischen Lebensmitteln



Einkaufsmengen privater Haushalte an Nahrungsmitteln aus ökologischer Erzeugung in Deutschland, Januar bis August 2019 & 2020, Anteile in %

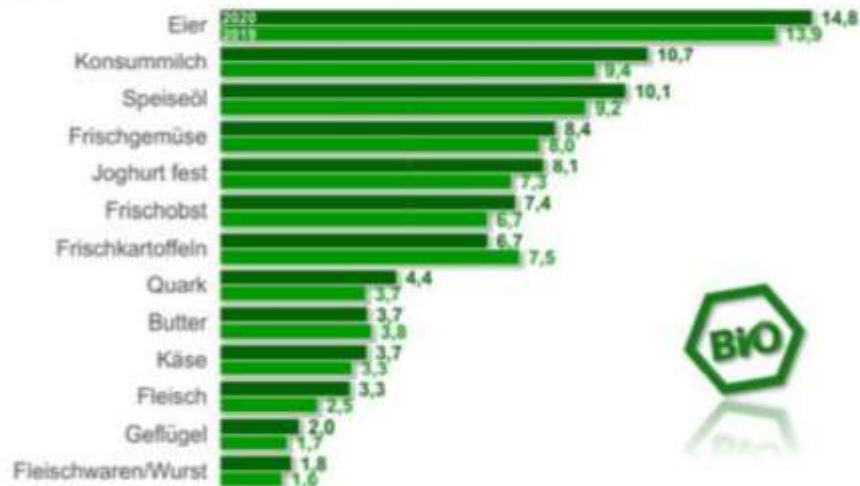

Verbraucher greifen zu mehr Bio-Brot



Nachfrage privater Haushalte in Deutschland nach Bio-Brot, nach Verkaufskanälen und Produktgruppen, in t, jeweils Januar bis Juli



© AMI 2020/OL-273 | AMI-informiert.de

Quelle: AMI nach GfK-Haushaltspanel

© AMI 2020/VB-481 | AMI-informiert.de

Quelle: AMI nach GfK-Haushaltspanel

Importe am deutschen Markt (Quelle: Biofach, 2020)

Importanteile meist gesunken

Importanteile ausgewählter Bio-Produkte nach Wirtschaftsjahren in Deutschland in %

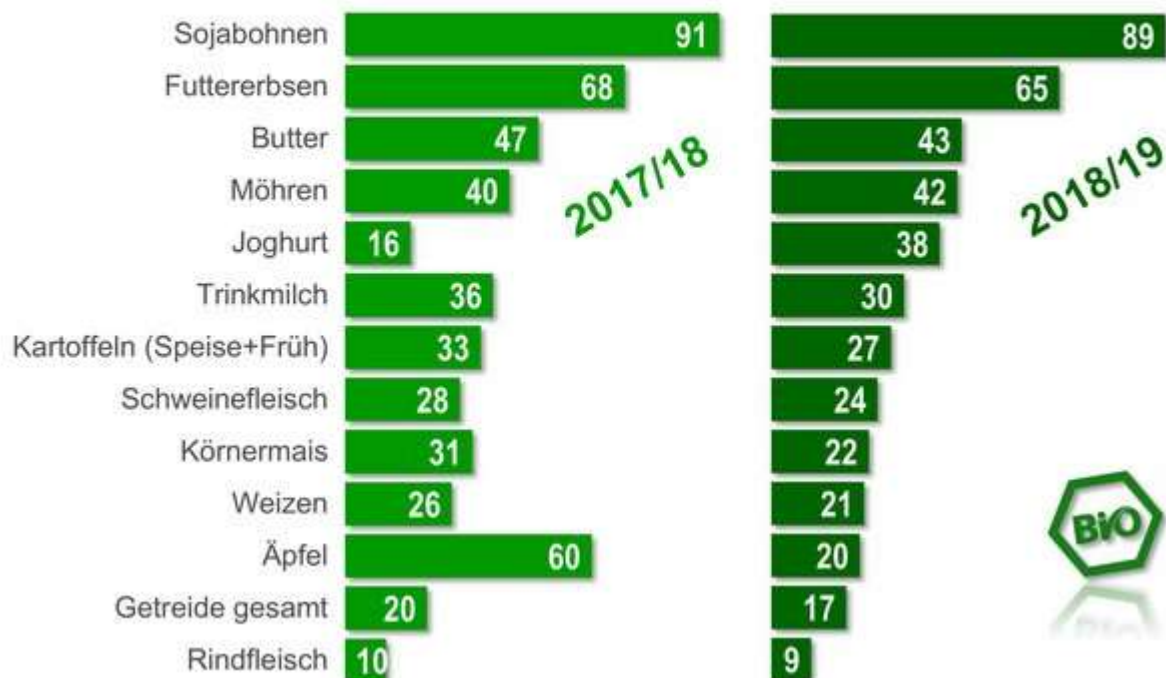

Biomarkt Schweiz

Bio

Nach der Erfassung der Übernahmemengen hat Bio Suisse die Inlandanteile neu beurteilt. Mitunter aufgrund der gestiegenen Verarbeitungsmengen im Vorjahr werden die provisorischen Inlandanteile aller drei Kulturen nun tiefer eingeschätzt als noch bei der Richtpreisrunde. Die provisorischen Inlandanteile werden aktuell auf 65% für Weizen, 70% für Roggen und 68% für Dinkel angesetzt.

Der Bio-Konsum in Frankreich holt im Vergleich zu den Nachbarstaaten auf. Dazu hat das Covid-Umfeld scheinbar zu einem spürbaren Trend geführt. Das französische Bio-Angebot hinkt jedoch gegenüber der Nachfrage nach, womit ein bedeutender Teil – auch Bio-Getreide - importiert werden muss.

Quelle: Swissmill 10/2020

Bio-Umsätze in Mio € in 2018 (BÖLW,2020)

		Je Einwohner	Gesamt	Zuwachs
EU-28		73,0	37.412	7,7
EUROPA		51,1	40.689	7,8
USA	2018	124	40.527	
CHINA	2018	6	8.087	
KANADA	2017	95	3.531	

© BÖLW, 2020 | Quelle: FiBL, AMI