Mehrfachantrag (MFA) 2019

- MFA Online

Februar 2019

Elke Brencic

Referat 6 Agrar- und Marktwirtschaft, Invekos

© LK-Kärnten

Landwirtschaftskammer Kärnten

MFA 2019 – wichtige Termine

Abwicklungszeitplan MFA 2019	Beginn	Ende
Erfassungszeitraum MFA ohne Abzüge	01.03.2019	**15.05.2019**
Erfassungszeitraum Almauftriebsliste (AAL) ohne Abzüge	01.03.2019	**15.07.2019**
Versand Vordruck an alle Betriebe	28.02.2019	
Referenzflächenänderungsantrag (RAA)		**11.06.2019**
Übertragung von Zahlungsansprüchen (ZA)		**15.05.2019**

© LK

ePostkasten / Papier-Vordruck

- **ePostkasten**
  - Man kann sich dazu aktiv anmelden
  - Bescheide, Mitteilungen und Vordruck – nicht mehr postalisch, sondern stehen im ePostkasten zur Verfügung
- **Papier-Vordruck**
  - Wer zukünftig noch einen Papier –Vordruck haben möchte, muss diesen **„AKTIV“ bestellen** (Voreinstellung ist auf „Verzicht“)
  - Für eine gute Vorbereitung zur Antragstellung empfohlen!

K-Kärnten

eAMA-LOGIN mit PIN-Code

www.eama.at

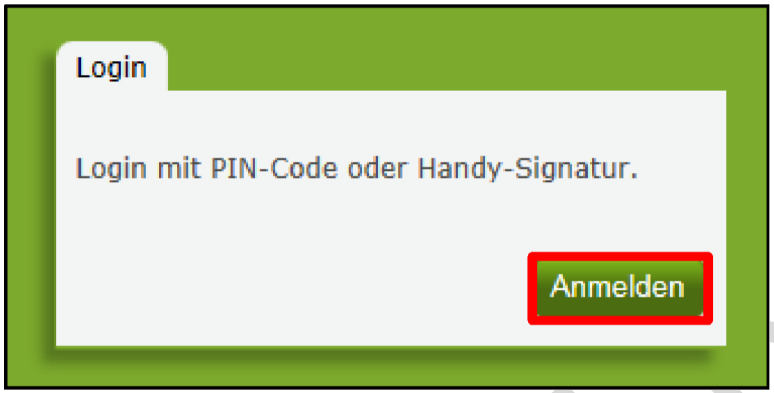

eAMA PIN-Code

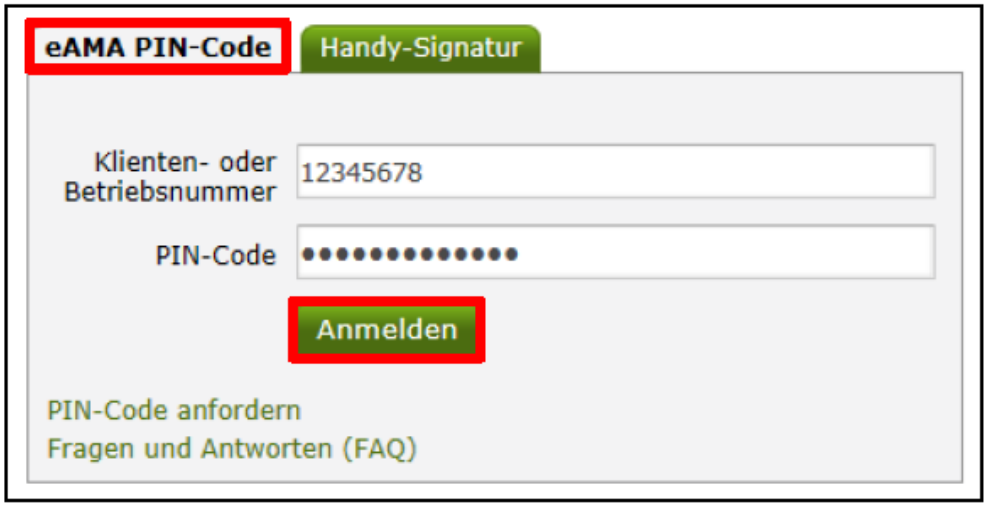

© LK Kärnten

eAMA-LOGIN mit Handysignatur

Handy-Signatur

Vorbereitung und Freischaltung der Handy-Signatur über LK möglich

Einstieg in die Online-Erfassung

Kein Betrieb während Wartungsfenster =>

täglich von 00:00 bis 03:00

und 14-tägig mittwochs von 16:15 bis 18:00

Erfassung der MFA-Beilagen

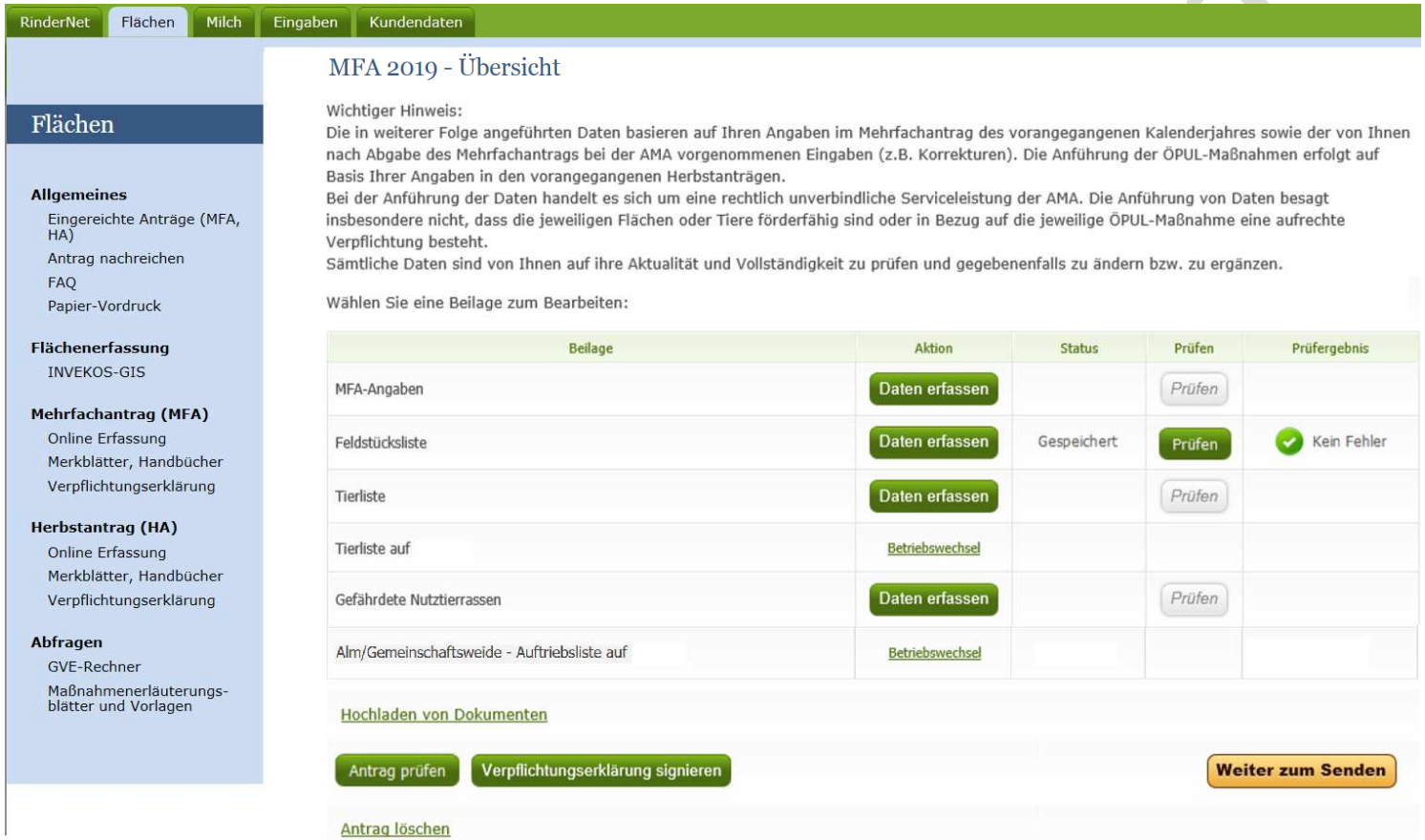

Durch Anklicken des Buttons

kann die jeweilige MFA-Beilage aufgerufen und bearbeitet werden.

Landwirtschaftskammer Kärnten

Erfassung der MFA-Beilagen

Aktion	Status	Prüfen	Prüfergebnis
Daten erfassen	Gespeichert	Prüfen	Hinweis
Daten erfassen	Gespeichert	Prüfen	Kein Fehler
Daten erfassen	Gespeichert	Prüfen	Warnung
Betriebswechsel	Gespeichert	Prüfen	Fehler
Daten erfassen		Prüfen	

- **Status** => „Leer“ oder „Gespeichert“
- **Prüfergebnis** => es kann jederzeit festgestellt werden, ob bei der Antragstellung Plausifehler auftreten

- mit dem Link **„Betriebswechsel“** kann zwischen Betriebsstätten gewechselt werden
- mit dem Link **„Antrag löschen“** kann der gesamte Antrag gelöscht werden

© LK Kärnten

Prüfung auf Plausifehler

- Plausibilitätsprüfung kontrolliert, ob die in den Masken eingegebenen Daten vollständig und fehlerfrei sind
  - **Fehler:** falsche Angaben oder Fehlen von Angaben, sendeverhindernd
    - z.B. fehlende Schlagnutzung, Sorte, Geometrie, Tierangaben, ...
  - **Warnungen:** Angaben können sich eventuell nachteilig auswirken
    - z.B. %-Grenzen nicht erfüllt, Maßnahme nicht beantragt, Beantragung ungleich Referenz, Übernutzungen, ...
  - **Hinweise:** keine direkten negativen Auswirkungen bzw. nicht mehr änderbarer Umstand
    - z.B. Antragsfristen nicht eingehalten, ...

© LK-Kärnten

MFA-Beilage „MFA-Angaben“

Beilage	Aktion	Status	Prüfen	Prüfergebnis
MFA-Angaben	Daten erfassen		Prüfen	
Feldstücksliste	Daten erfassen	Gespeichert	Prüfen	Kein Fehler
Tierliste	Daten erfassen		Prüfen	
Tierliste auf	Betriebswechsel			
Gefährdete Nutztierrassen	Daten erfassen		Prüfen	
Alm/Gemeinschaftsweide - Auftriebsliste auf	Betriebswechsel			

Landwirtschaftskammer Kärnten

Erfassungen vom Vorjahr können als Vorschlag in den **aktuellen Antrag geholt** werden

Zu beachten: VOK 2018

Beilage „MFA-Angaben“ – DIZA, AZ

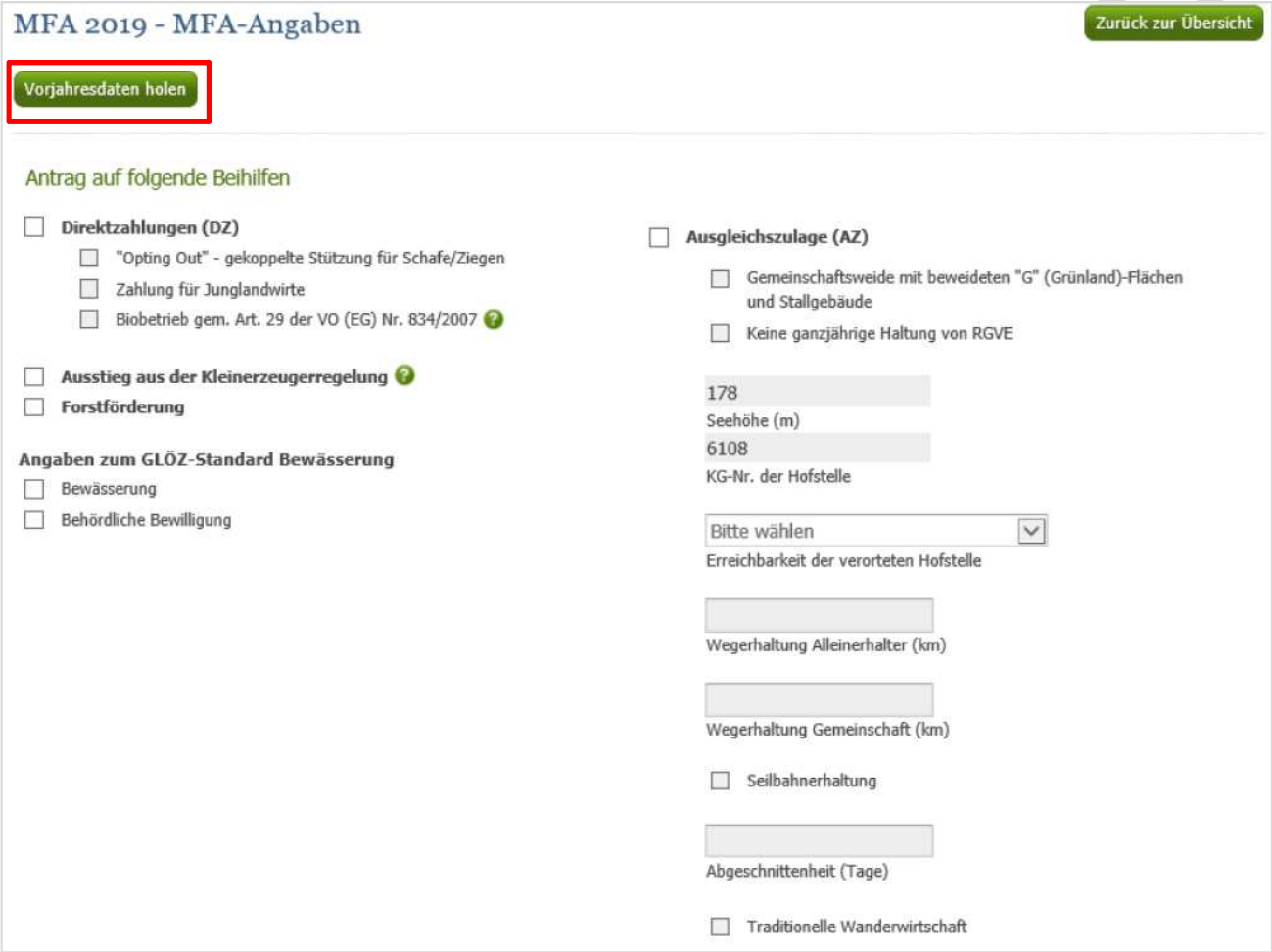

Beilage „MFA-Angaben“ - ÖPUL

Angaben zu ÖPUL-Maßnahmen (laut Ihren bisherigen Herbstanträgen)

Nr.	Maßnahme	Eingang	Verpfl.-Beginn
8	Begrünung von Ackerflächen - Zwischenfruchtanbau	30.09.2014	15.10.2014

Informationen zur Maßnahmenübernahme

Biologische Wirtschaftsweise

Bio-kontrollierte Bienenstöcke (Anzahl)

☐ Konventionelle Pferdehaltung

Bodennahe Ausbringung flüssiger Wirtschaftsdünger und Biogasgülle

1250

Ausgebrachte m³ mit Injektor-Prinzip

140

Ausgebrachte m³ mit Schleppschlauch

Weidehaltung bei weiblichen Schafen bzw. Ziegen ab 1 Jahr

Teilnahme bei weiblichen Schafen (Anzahl)

Teilnahme bei weiblichen Ziegen (Anzahl)

Weidehaltung bei Rindern

Ohrmarken hinzufügen/lesen

Zuchtstiere (0 erfasst)

Ohrmarken hinzufügen/lesen

Mindestweidedauer nicht einhaltbar (0 erfasst)

Stallhaltung bei Jung- und Mastschweinen ab 32 kg Lebendgewicht

keine Teilnahme bei Jung- und Mastschweinen (Anzahl)

Stallhaltung bei männlichen Rindern ab ½ Jahr

Ohrmarken hinzufügen/lesen

Zuchtstiere (0 erfasst)

Ohrmarken hinzufügen/lesen

Teilnahmebedingungen nicht einhaltbar (0 erfasst)

Silageverzicht

Milch der Schafe und Ziegen (kg)

Landwirtschaftskammer Kärnten

Beilage „MFA-Angaben“ - HANF

Biologische Wirtschaftsweise

☐ Konventionelle Pferdehaltung

Bio-kontrollierte Bienenstöcke (Anzahl)

Bodennahe Ausbringung flüssiger Wirtschaftsdünger und Biogasgülle

1250 — Ausgebrachte m³ mit Injektor-Prinzip

140 — Ausgebrachte m³ mit Schleppschlauch

Weidehaltung bei weiblichen Schafen bzw. Ziegen ab 1 Jahr

Teilnahme bei weiblichen Schafen (Anzahl)

Teilnahme bei weiblichen Ziegen (Anzahl)

Weidehaltung bei Rindern

Ohrmarken hinzufügen/lesen — Zuchtstiere (0 erfasst)

Ohrmarken hinzufügen/lesen — Mindestweidedauer nicht einhaltbar (0 erfasst)

Stallhaltung bei Jung- und Mastschweinen ab 32 kg Lebendgewicht

keine Teilnahme bei Jung- und Mastschweinen (Anzahl)

Stallhaltung bei männlichen Rindern ab ½ Jahr

Ohrmarken hinzufügen/lesen — Zuchtstiere (0 erfasst)

Ohrmarken hinzufügen/lesen — Teilnahmebedingungen nicht einhaltbar (0 erfasst)

Silageverzicht

Milch der Schafe und Ziegen (kg)

Saatgutnachweis für Hanf

Sorte hinzufügen...

K-Ö

AMA AgrarMarkt Austria MERKBLATT

HANF

STAND Februar 2019

Direktzahlungen 2019

Zertifiziertes Qualitätsmanagement-System nach ÖNORM EN ISO 9001 REG. Nr. 01537/0
Zertifiziertes Informationssicherheits-Managementsystem nach ÖNORM ISO/IEC 27001 REG Nr. 35/0
Zertifiziertes IT Service-Managementsystem nach ISO/IEC 20000-1 REG Nr. 45/0
Zertifiziertes Umweltmanagement-System nach EMAS REG Nr. AT-000680
und ÖNORM EN ISO 14001 REG Nr. 02982/0

Landwirtschaftskammer Kärnten

MFA-Beilage „Feldstücksliste“

Beilage	Aktion	Status	Prüfen	Prüfergebnis
MFA-Angaben	Daten erfassen		Prüfen	
Feldstücksliste	Daten erfassen	Gespeichert	Prüfen	Kein Fehler
Tierliste	Daten erfassen		Prüfen	
Tierliste auf	Betriebswechsel			
Gefährdete Nutztierrassen	Daten erfassen		Prüfen	
Alm/Gemeinschaftsweide - Auftriebsliste auf	Betriebswechsel			

Landwirtschaftskammer Kärnten

MFA-Beilage Feldstücksliste – INVEKOS-GIS

Einstieg in die Flächenerfassung (GSC = GeoMedia Smart Client) mittels Button **„INVEKOS-GIS aufrufen“**

- Die Schläge sind im GSC zu digitalisieren/attributieren
  - insbesondere bei Vorlage neuer Luftbilder
- Sind keine Änderungen bei den Flächen notwendig, muss dies im GSC mit dem Button „keine Flächenänderungen“ in der FSL bestätigt werden

© LK Kärnten

GSC - Attributierung

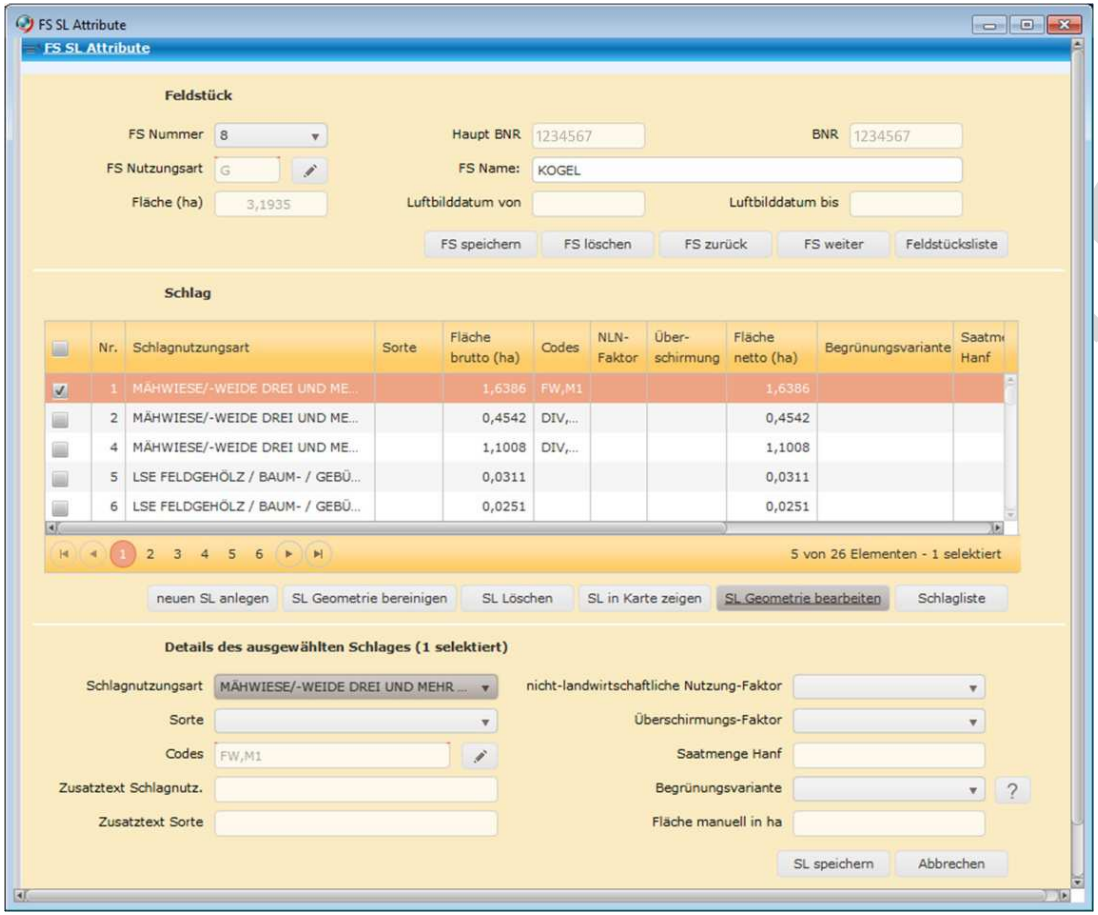

- Erfassung der **Schlagnutzungsarten und Codes**
- verpflichtende Erfassung von **Begrünungsvarianten** im MFA:
  - Varianten 1 bis 5 für Greening
  - Varianten 1 und 2 für ÖPUL
  - alle andere Varianten im Herbstantrag möglich

Landwirtschaftskammer Kärnten

GSC – mögliche Begrünungsvarianten

MÖGLICHE BEGRÜNUNGSVARIANTEN:
Variante 1 - ÖPUL
Variante 2 - ÖPUL
Variante 3 - ÖPUL
Variante 4 - ÖPUL
Variante 5 - ÖPUL
Variante 6 - ÖPUL
Variante 4 mit MZ - ÖPUL
Variante 5 mit MZ - ÖPUL
Variante 6 mit MZ - ÖPUL
Variante 1 - GREENING (ab 2018 OVFPV)
Variante 2 - GREENING (ab 2018 OVFPV)
Variante 3 - GREENING (ab 2018 OVFPV)
Variante 4 - GREENING (ab 2018 OVFPV)
Variante 5 - GREENING (ab 2018 OVFPV)
Variante 1 - GREENING (ab 2018 OVFPV) + ÖPUL
Variante 2 - GREENING (ab 2018 OVFPV) + ÖPUL
Variante 3 - GREENING (ab 2018 OVFPV) + ÖPUL
Variante 4 - GREENING (ab 2018 OVFPV) + ÖPUL
Variante 5 - GREENING (ab 2018 OVFPV) + ÖPUL
Variante 4 mit MZ - GREENING (ab 2018 OVFPV) + ÖPUL
Variante 5 mit MZ - GREENING (ab 2018 OVFPV) + ÖPUL

Verpflichtende Beantragung im MFA

Übersicht AMA Merkblatt: FS-Nutzungsarten, SL-Nutzungsarten, Codes, Begrünungsvarianten

ÜBERSICHT: FELDSTÜCKNUTZUNGSARTEN; SCHLAGNUTZUNGSARTEN; CODES; BEGRÜNUNGSVARIANTEN

FELDSTÜCKNUTZUNGSARTEN

A	Ackerland
G	Grünland
D	Gemeinschaftsweide
L	Almen
S	Spezialkulturen
GA	Geschützter Anbau
WI	Weingartenflächen im Ertrag inkl. Junganlagen und Schnittweingärten
WT	Weingartenflächen im Ertrag inkl. Junganlagen und Schnittweingärten – Terrassenanlagen
NF	Sonstige Nutzfläche
FO	Forst
PF	Pflegefläche

SCHLAGNUTZUNGSARTEN

ACKERFELDSTÜCKE - A
Ackerbohnen - Getreide Gemenge
Ackerbohnen (Puffbohnen)
Ackerbohnen (Puffbohnen) / Feldgemüse
Ackerbohnen / Erbsengemenge
Amaranth
Bienentrachtbrache
Bitterlupinen
Blumen und Zierpflanzen
Blumen und Zierpflanzen im Folientunnel
Blumen und Zierpflanzen im Gewächshaus
Buchweizen
Durchwachsene Silphie
Elefantengras (Chinaschilf, Miscanthus Sinensis)
Emmer oder Einkorn (Sommerung)
Emmer oder Einkorn (Sommerung) / Feldgemüse
Emmer oder Einkorn (Winterung)
Emmer oder Einkorn (Winterung) / Feldgemüse
Energiegras
Erbsen - Getreide Gemenge
Erbsen - Getreide Gemenge / Buchweizen
Erbsen - Getreide Gemenge / Feldgemüse

Erdbeeren
Erdbeeren / Feldgemüse
Esparsette
Feldgemüse einkulturig
Feldgemüse Einlegegurken
Feldgemüse Frischmarkt und Verarbeitung mehrkulturig
Feldgemüse mehrkulturig
Feldgemüse ohne Ernte
Feldgemüse Verarbeitung einkulturig
Feldgemüse Verarbeitung mehrkulturig
Flachs (Faserlein) zur Fasererzeugung
Frühkartoffeln
Frühkartoffeln / Buchweizen
Frühkartoffeln / Feldgemüse
Frühkartoffeln / Mais
Futtergräser
Futtergräser / Feldgemüse
Futterkartoffeln
Futterrüben (Runkelrüben, Burgund Kohlrüben)
Gemüse im Folientunnel
Gemüse im Gewächshaus
Gewürzfenchel
Gewürzpflanzen

MFA 2019 – Version 1.1 – 11.02.2019 Seite 1 von 9 www.eama.at | www.ama.at

NEU:

- **Schlagnutzungsart**
  - durchwachsene Silphie

Landwirtschaftskammer Kärnten

Feldstücksliste - Hilfssummenblatt (HSB)

- **Zusammenfassung der erfassten Flächendaten,** dient zur Überprüfung der beantragten Schlagnutzungsarten, Codes, %-Grenzen
- Anzeige der Summe der gesamten Betriebsstruktur (Haupt- und Teilbetriebe)

Hilfssummenblatt

Wichtiger Hinweis
Das Hilfssummenblatt hat keinen rechtsverbindlichen Charakter und dient nur der Veranschaulichung der beantragten Werte. Die Berechnungen erfolgen auf Basis der erfassten Daten, die Richtigkeit der errechneten Werte wird nicht garantiert. Bitte überprüfen Sie daher die Daten und errechneten Werte auf ihre Vollständigkeit und Richtigkeit.
Flächenangaben werden zur besseren Darstellung nach der vierten Kommastelle abgeschnitten. Die jeweilige Summe wird mit maximaler Genauigkeit ermittelt, das Ergebnis wieder nach der vierten Nachkommastelle abgeschnitten.
Errechnete Prozentgrenzen werden auf zwei Kommastellen gerundet.

Feldstücknutzungsarten

Code	Bezeichnung	Anz. Schläge (flächig ohne ÖPUL-LSE)	Fläche brutto	Fläche netto
A	ACKERLAND	28	45.4078	45.4078
G	GRÜNLAND	9	4.1759	4.1759
S	SPEZIALKULTUREN	1	1.8486	1.8486
Gesamtfläche		**38**	**51.4323**	**51.4323**

Schlagnutzungsarten

FS-Nutz.-art	FS-Nummern	Nutzung bzw. Kultur	Fläche in ha brutto	Fläche in ha netto	% von Gesamtfläche
A	3, 4, 6, 8, 12, 13, 14, 15, 16, 17, 18, 19, 22, 23, 25, 26, 28, 29, 30, 31, 32, 33, 37, 41, 49, 50, 51	ACKERBOHNEN (PUFFBOHNEN)	45.4078	45.4078	88.29
G	7, 10	DAUERWEIDE	1.6734	1.6734	3.25
G	5, 20, 24, 34, 38, 39, 46	MÄHWIESE/-WEIDE ZWEI NUTZUNGEN	2.5024	2.5024	4.87
S	1	NICHT DEFINIERT	1.8486	1.8486	3.59
Summe der Schläge ohne ÖPUL-LSE			**51.4323**	**51.4323**	

MFA-Beilage „Tierliste“

Beilage	Aktion	Status	Prüfen	Prüfergebnis
MFA-Angaben	Daten erfassen		Prüfen	
Feldstücksliste	Daten erfassen	Gespeichert	Prüfen	Kein Fehler
Tierliste	Daten erfassen		Prüfen	
Tierliste auf	Betriebswechsel			
Gefährdete Nutztierrassen	Daten erfassen		Prüfen	
Alm/Gemeinschaftsweide - Auftriebsliste auf	Betriebswechsel			

Landwirtschaftskammer Kärnten

Beilage „Tierliste“

Sind Tiere vorhanden, so ist deren **Bestand je Teilbetrieb** zu erfassen

- Spalte **Stichtag → Tierbestand per 01.04.**
- Betriebe, bei denen der Tierbestand vom Stichtag abweicht
  → zusätzliche **Angabe des Durchschnittes**
- Button **„Vorjahresdaten holen“ =>** Erfassungen vom Vorjahr als Vorschlag

Landwirtschaftskammer Kärnten

Beilage „Tierliste“ – VIS Statistikdaten

MFA 2019 - Tierliste

Statistikdaten

Betriebsformen

	Schweine	Schafe	Ziegen
Geburtsbetrieb	☐		
Herdebuchbetrieb	☐	☐	☐
Systemferkelaufzuchtbetr.	☐		
Mastbetrieb/Fleischprod.	☐	☐	☐
Viehhandel	☐	☐	☐
Handelsstall	☐	☐	☐
Transporteur	☐	☐	☐
Schlachtbetrieb	☐	☐	☐
Gatter-/Freilandhaltung	☐		
Wanderhaltung		☐	☐
Anzahl "nicht untersuchungspflichtiger Schlachtungen" (für Eigenbedarf im Zeitraum 01.04.2017 bis 31.03.2018)			

Haltung aufgegeben für:

- ☐ Schafe
- ☐ Ziegen
- ☐ Geflügel
- ☐ Zuchtwild
- ☐ Kaninchen
- ☐ Lamas
- ☐ Bienen
- ☐ Aquakulturen
- ☐ Pferde, Ponys, Esel
- ☐ Schweine

Betrieb mit:

- ☐ Freilandhaltung bei Geflügel
- ☐ Aquakulturen
- ☐ Bienenhaltung
- ☐ Wildschweinhaltung

Einstallungskapazitäten Schweine:

Ferkelplätze Sauenplätze

Mastplätze Eberplätze

- Statistikdaten werden automatisch vorgeschlagen
- Änderungen können vorgenommen werden

Landwirtschaftskammer Kärnten

MFA-Beilage „Gefährdete Nutztierrassen“

Beilage	Aktion	Status	Prüfen	Prüfergebnis
MFA-Angaben	Daten erfassen		Prüfen	
Feldstücksliste	Daten erfassen	Gespeichert	Prüfen	Kein Fehler
Tierliste	Daten erfassen		Prüfen	
Tierliste auf	Betriebswechsel			
Gefährdete Nutztierrassen	Daten erfassen		Prüfen	
Alm/Gemeinschaftsweide - Auftriebsliste auf	Betriebswechsel			

Landwirtschaftskammer Kärnten

MFA-Beilage „Gefährdete Nutztierrassen“

- Betriebe die an der ÖPUL-Maßnahme **„Erhaltung gefährdeter Nutztierrassen“** teilnehmen, müssen diese Beilage befüllen, sofern es sich **um Schafe, Ziegen, Pferde oder Schweine** handelt.
- Prämienfähige Rinder werden aus der **Rinderdatenbank** ermittelt.
- **Vorjahresdaten bereits im System und am Vordruck**
- **Daher auf korrekte Beantragung achten!!**

MFA 2019 - Gefährdete Nutztierrassen

Zurück zur Übersicht

Rassencode / Bezeichnung	Geschl.	Kennzeichnung	Name des Tieres	Geburtsdatum	Reservetier	Freigabe	Ablehnung	
SBS / KÄRNTNER BRILLENSCHAF	◉ m ○ w	AT56928320	Manfred	16.06.2016	☐	☐	☐	✖
ZPZ / PINZGAUER ZIEGE	○ m ◉ w	AT141474720	Sophie	21.09.2016	☐	☐	☐	✖
Rasse wählen...								

Kärnten

MFA-Beilage
„Alm/Gemeinschaftsweide - Auftriebsliste“

Beilage	Aktion	Status	Prüfen	Prüfergebnis
MFA-Angaben	Daten erfassen		Prüfen	
Feldstücksliste	Daten erfassen	Gespeichert	Prüfen	Kein Fehler
Tierliste	Daten erfassen		Prüfen	
Tierliste auf	Betriebswechsel			
Gefährdete Nutztierrassen	Daten erfassen		Prüfen	
Alm/Gemeinschaftsweide - Auftriebsliste auf	Betriebswechsel			

Landwirtschaftskammer Kärnten

Alm-/Gemeinschaftsweide- Auftriebsliste

MFA 2018 - Almauftriebsliste

Zurück zur Übersicht

Vorjahresdaten holen

Eingangsdatum

Zuletzt gesendet am

Betriebsform: ALM

Rechtsverhältnis der Alm/GW
Agrargemeinschaft/Genossenschaft

Erschließung
Stufe 1

Summen beantragter Schafe, Ziegen, Pferde

Kategorie	Stück	RGVE
Pferde bis 1/2 Jahr	14	5.60
Pferde ab 1/2 Jahr bis unter 3 Jahre	8	4.80
Pferde ab 3 Jahre	56	56.00

Gesamtsummen
- Stück: 78
- RGVE: 66.4
- Tierhalter: 15

Tagesaktuelle Summen beantragter Schafe, Ziegen, Pferde

Kategorie	Stück	RGVE

Gesamtsummen
- Stück: 0
- RGVE: 0

ÖPUL-Behirtung

Anzahl Hirten
0

Tierkategorie
Tierkategorie hinzufügen...

Landwirtschaftskammer Kärnten

Alm-/Gemeinschaftsweide- Auftriebsliste

Bewirtschaftungsverändernde Umstände

Betriebsnr.	Name	Bew.-verändernder Umstand	ab Datum
Meldung erfassen...			

Rinderdaten - Höhere Gewalt

Ohrmarke	Betriebsnr.	Name	Datum	Grund
Meldung erfassen...				

Rinderdaten - Alm-/Heimstall

Ohrmarke	Betriebsnr.	Name	Grund
Meldung erfassen...			

Tierhalter

Betriebsnr.
Tierhalter hinzufügen...

7654321 MUSTERBETRIEB

Kategorie	Stück	Auftriebsdatum	Abtriebsdatum	Alpungstage
Pferde bis 1/2 Jahr	6	15.06.2017	18.08.2017	64
Pferde ab 1/2 Jahr bis unter 3 Jahre	3	15.06.2017	18.08.2017	64
Pferde ab 3 Jahre	23	15.06.2017	18.08.2017	64

Speichern | Weiter zu den Tierhalterdaten | Zurück zur Übersicht

Landwirtschaftskammer Kärnten

Antrag prüfen

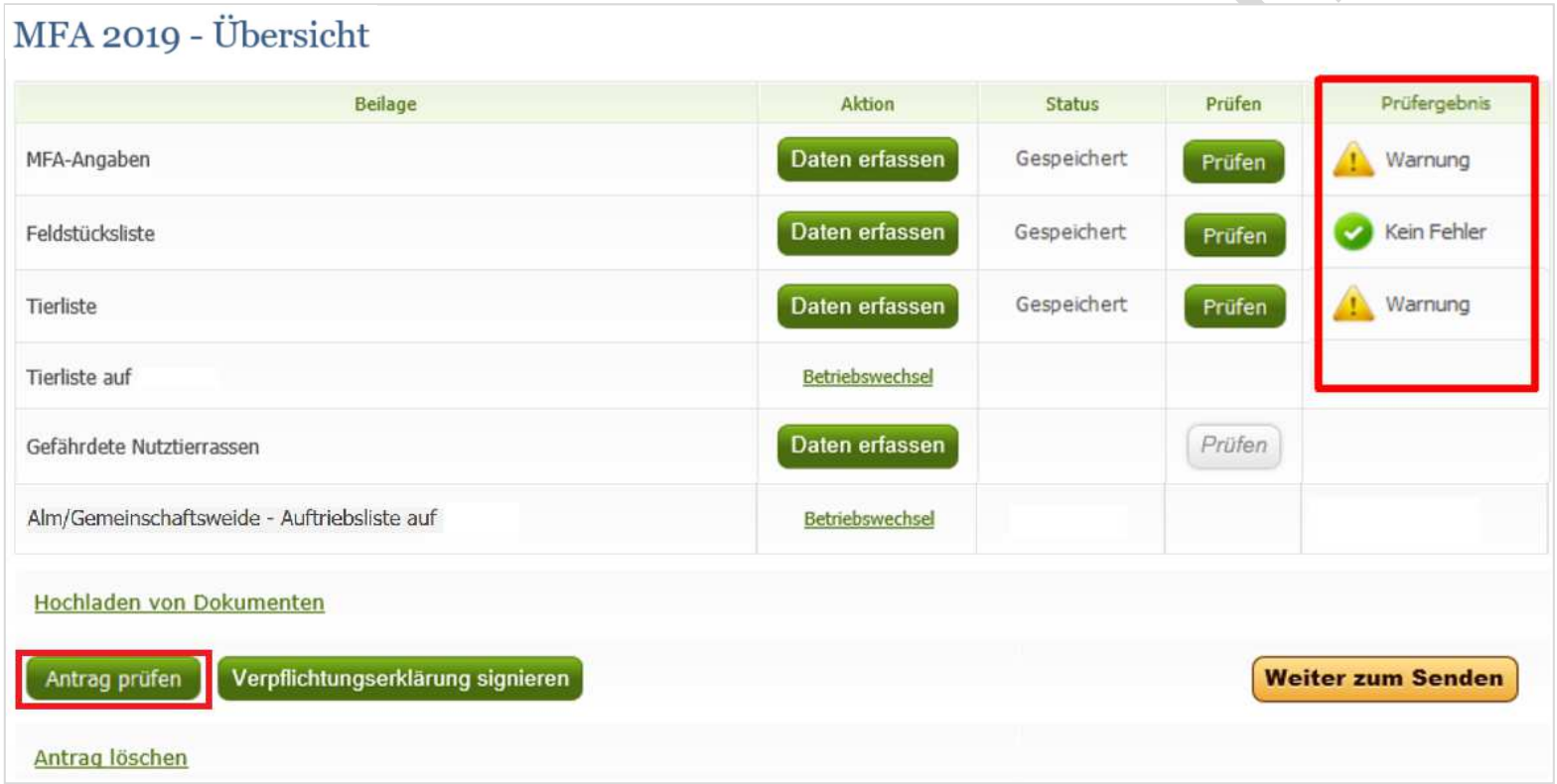

- aufgetretene **Fehler verhindern das Senden**
- **Warnungen** und **Hinweise** sind **nicht sendeverhindernd**

Landwirtschaftskammer Kärnten

Hochladen von Dokumenten

MFA 2019 - Übersicht

Beilage	Aktion	Status	Prüfen	Prüfergebnis
MFA-Angaben	Daten erfassen	Gespeichert	Prüfen	Warnung
Feldstücksliste	Daten erfassen	Gespeichert	Prüfen	Kein Fehler
Tierliste	Daten erfassen	Gespeichert	Prüfen	Warnung
Tierliste auf	Betriebswechsel			
Gefährdete Nutztierrassen	Daten erfassen		Prüfen	
Alm/Gemeinschaftsweide - Auftriebsliste auf	Betriebswechsel			

Hochladen von Dokumenten

Antrag prüfen | Verpflichtungserklärung signieren | Weiter zum Senden

Antrag löschen

In der Antragsübersicht können eingescannte Dokumente zum Antrag hochzuladen.

z.B. Nachweise Junglandwirt

Handysignatur

- **Handysignatur** ermöglicht
  - **Einstieg ins Serviceportal** der AMA www.eama.at neben dem PIN-Code-System
  - **elektronische Unterzeichnung** durch selbstständigen Antragsteller und LK-Außenstellen

- **Antragstellung im Wege der LK-Außenstellen** mit eigenhändig unterschriebener Verpflichtungserklärung noch bis inkl. Antragsjahr 2020 möglich

- Für **Selbsttätige Antragsteller** ist die Verwendung des eAMA-PIN-Codes anstelle der Handysignatur bis inkl. Antragsjahr 2020 möglich

© LK Kärnten

Antrag absenden

- Nach Klicken des Buttons **Weiter zum Senden** können die erfassten Beilagen im PDF-Format nochmals überprüft werden.
- Mit dem Button **Endgültig senden** wird der Antrag inklusive der Verpflichtungserklärung online an die AMA gesendet und ist rechtsverbindlich gestellt.
- Nach dem endgültigen Senden öffnet sich eine Bestätigungsmeldung mit Datum, Uhrzeit und laufender Nummer des Antrages.
- In der Maske „Eingereichte Anträge“ sind alle an die AMA gesendeten Formulare als → PDF ersichtlich und können geöffnet und ausgedruckt werden.
- Die **Formulare** stehen sofort nach dem Senden **im eArchiv** der AMA zur Verfügung.
- **Die Formulare sind dem Landwirt auszudrucken und auszuhändigen.**

© LK-Kärnten

eAMA - eArchiv

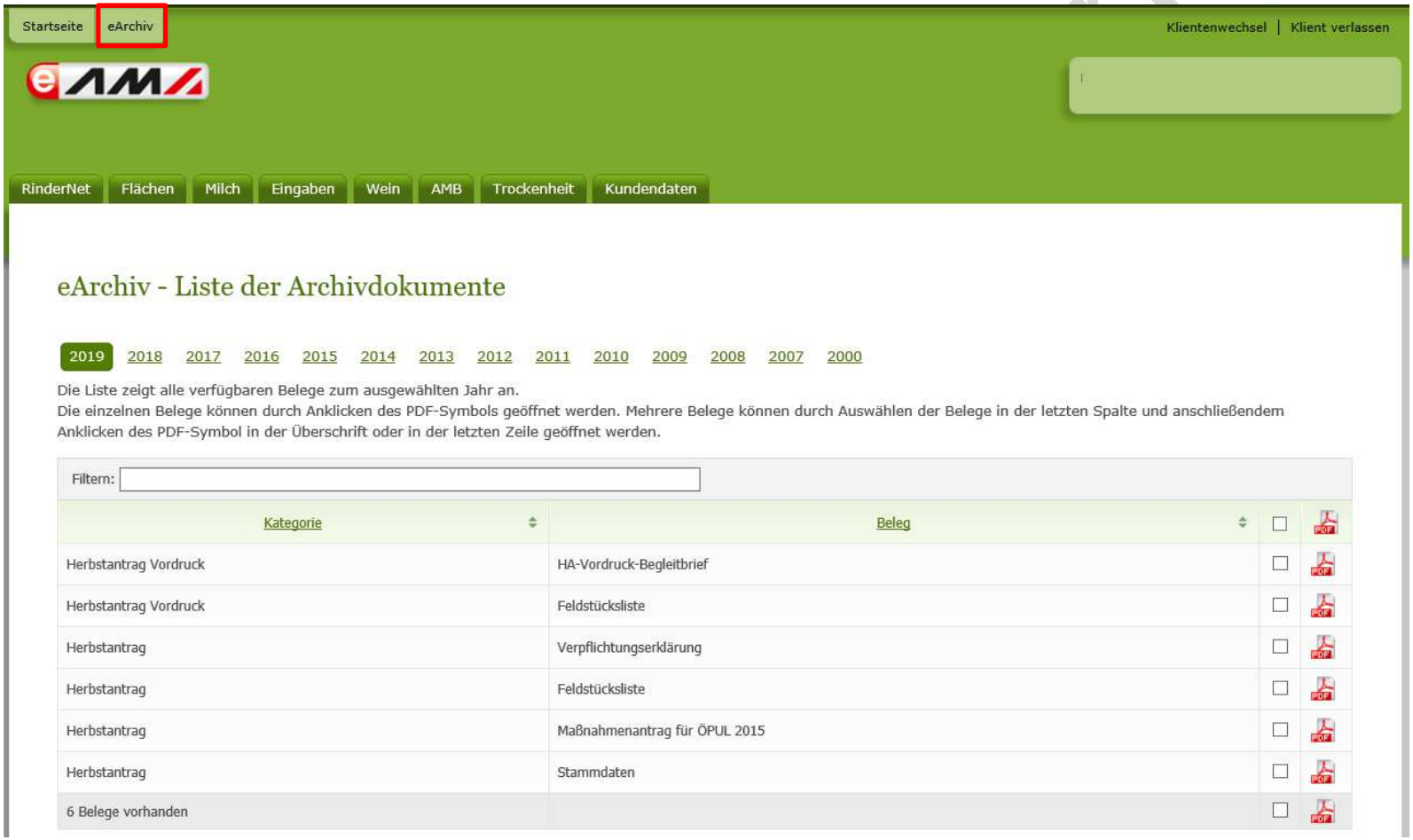

Korrigieren bzw. Nachreichen einer Beilage

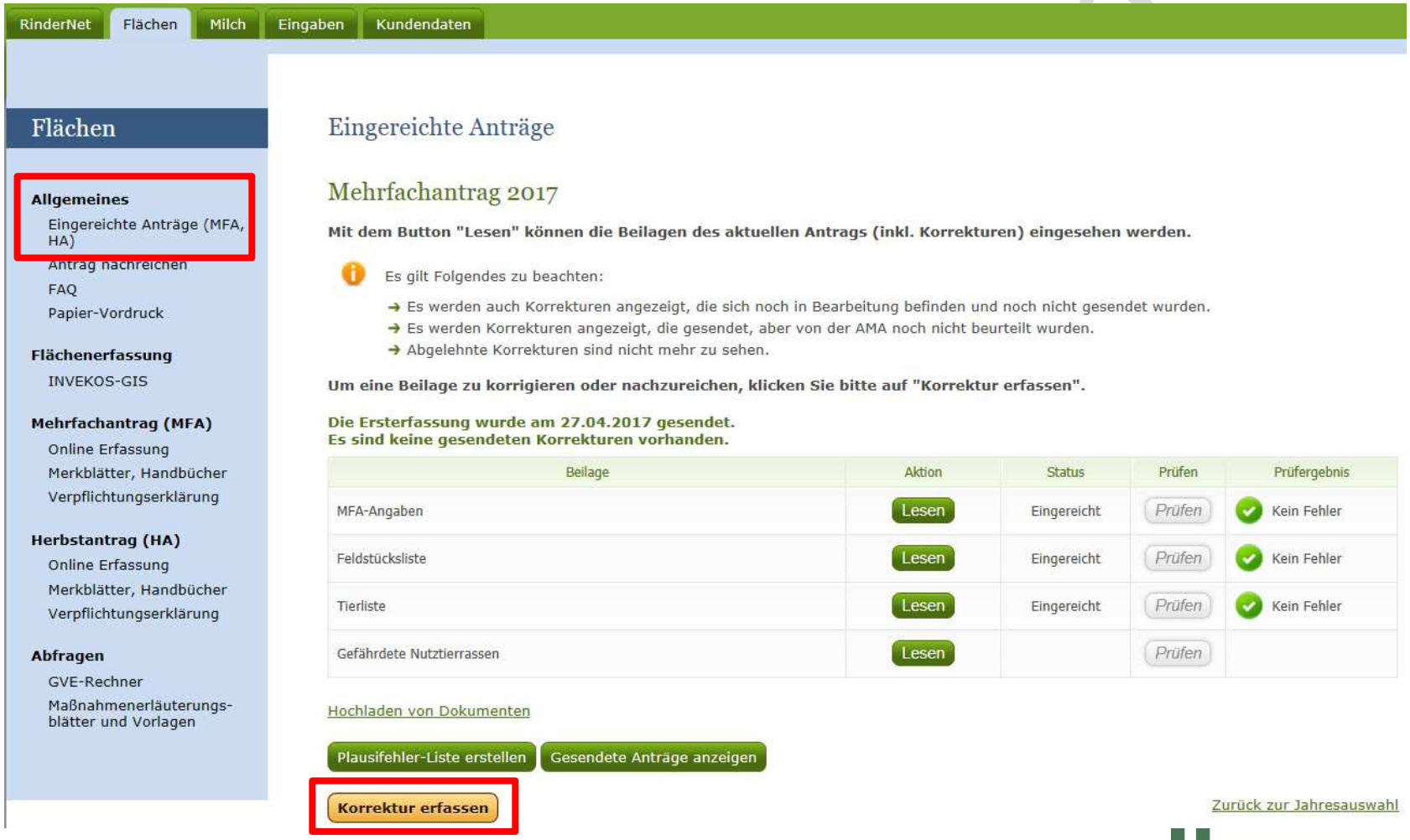

Landwirtschaftskammer Kärnten